

C20 Ecógrafo Portátil Blanco y Negro

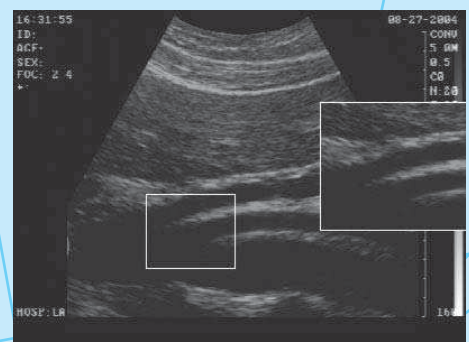

- Simple y económico
- Puerto USB para la transferencia conveniente de imágenes
- Varios transductores multi-frecuencia
- Diversas funciones del zoom



Especificaciones Técnicas:

Especificaciones Generales:

Modos de imagen:	B, B/B, B/M, M
Modos de scan:	Convexo, Linear
Escala de grises:	256
Pantalla:	Monitor de 10" de alta resolución
Frecuencia de transductores:	2.0 - 10.0MHz (dependiendo del transductor)
Conector para transductores:	2 estándar
Almacenamiento:	Puerto USB
Profundidad de exploración:	220 mm
Alcance de ganancia:	0dB ~ 100dB
Tecnologías de imagen:	Foco de transmisión y recepción con control dinámico de apertura

Procesamiento de Imagen:

Pre-Procesamiento:	gama dinámica correlación de imágenes dirección de imagen
Post-Procesamiento:	derecha/izquierda arriba/abajo negativo
Zoom:	magnificación (read zoom) zoom local (ROI) (write zoom)
Pseudo color:	7 colores seleccionables
Almacenamiento:	32 imágenes
CINE loop:	memoria de 186 cuadros

Software:

Cálculos y Mediciones:	distancia, circunferencia, volumen, EF, ritmo cardiaco, tiempo
Obstetrico:	BPD, CRL, GS, FL, HC, AC, EDD, AFI, semanas de embarazo
Comentarios:	tiempo, día, semana, nombre del doctor, identificación del paciente, edad, sexo, tipo del transductor, frecuencia del transductor, escala de grises



Puertos Periféricos:

Puerto USB
Puerto VGA
RS-232
Salida video compuesto

Otros:

Alimentación: 100~240VAC, 50Hz/60Hz
Dimensiones: 353x315x253 mm
Peso: 11.5 kg

Configuración Estándar:

C20 unidad principal
Monitor de 10" de alta resolución
Cine loop de 186 cuadros
Dos conectores para transductores
35C60H Transductor convexo (2.0/3.5/5.0MHz)

Opciones:

65C13H Transductor endocavitario (5.0/6.5/8.0MHz)
75L40H Transductor lineal (5.0/7.5/10.0MHz)
Carro de transporte
Impresora térmica



35C60H Transductor convexo (2.0/3.5/5.0MHz)

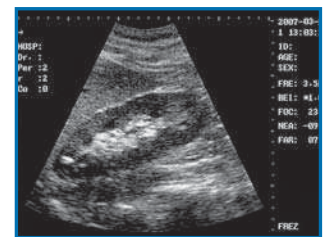

75L40H Transductor lineal (5.0/7.5/10.0MHz)

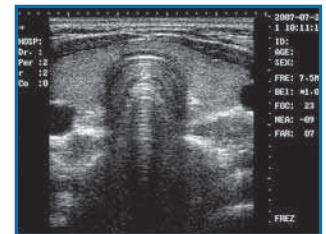

65C13H Transductor endocavitario (5.0/6.5/8.0MHz)

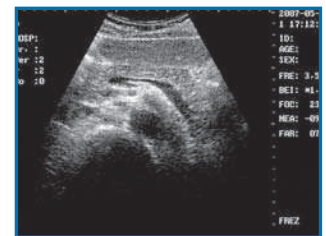

LANDWIND™
MEDICAL

See life more clearly

www.landwindmedical.com

Co Reg No. 200509118W

Landwind International Medical Science Pte Ltd
15 Hoe Chiang Road #15-02 Tower Fifteen Singapore 089316
Tel: 65 6323 2106/109 Fax: 65 6323 1620



Sales: sales@landwindmedical.com